Fête des voisins : le voisin, pourquoi on adore le détester

Le HuffPost | Par Sandra Lorenzo
Publication: 29/05/2015 06h50 CEST Mis à jour: 29/05/2015 06h51 CEST

VOISIN - Vous avez certainement vu une affichette dans le hall près de l'ascenseur. La fête des voisins, c'est ce soir. Rendez-vous est pris pour investir la cour de l'immeuble, le jardin commun voire, pour les moins chanceux, le couloir. Nous partageons avec eux un palier, un immeuble, un jardin, une cour. Ils sont les témoins privilégiés de notre quotidien et en savent parfois plus sur nos petites habitudes que la plupart de nos proches. Mais bien souvent, les voisins ne sont pas nos amis.

À croire le sondage publié par le site seloger.com le 28 mai 2015, nous nous voyons pourtant tous comme des voisins parfaits, à la limite, nous concédons que nous pouvons être un peu **bourru**, point barre. Ce sont les autres qui posent problème. Ils font du bruit et n'hésitent jamais à inviter des amis chez eux, nos voisins ont aussi souvent un problème d'hygiène et enfin, ils n'hésitent jamais à se manifester et à menacer **notre espace vital**. Voilà le trio de tête des défauts les plus souvent constatés chez les mauvais voisins.

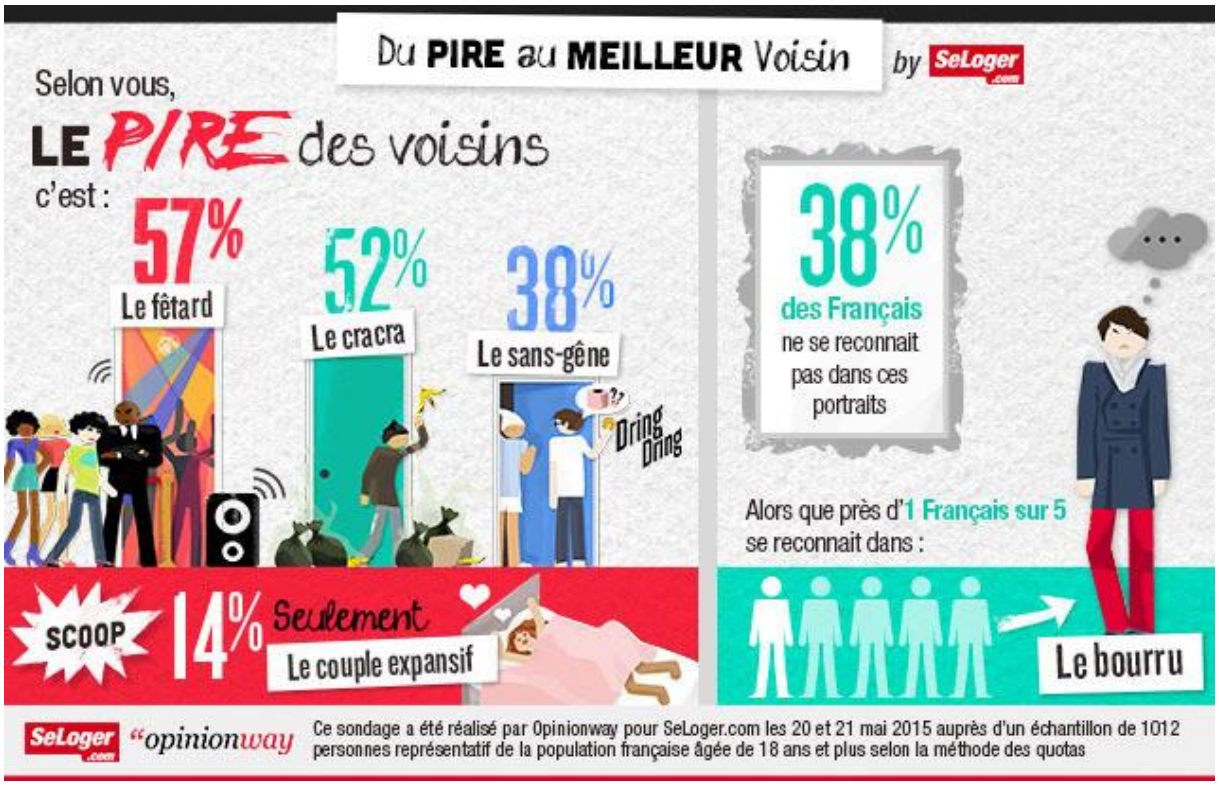

Car oui, quand il s'agit de critiquer nos voisins, nous nous montrons donc plutôt **prolixes**. Internet n'a rien arrangé à l'affaire, le voisin fait partie de ces personnes que nous adorons détester avec la belle-mère ou le banquier.

Sur Twitter par exemple, le hashtag #CherVoisin sert bien souvent de défouloir après un énième réveil à cause des talons aiguilles de la voisine du dessus ou du bruit de la moto d'un voisin particulièrement matinal.

Ce joyeux passe-temps de la critique de celui d'à-côté a même donné lieu à un tumblr intitulé Chers Voisins et qui publie tous les jours depuis plusieurs années une lettre affichée quelque part dans un hall d'immeuble français. Les deux fondateurs anonymes de ce site ont décidé de dédier leur création "aux lapins jetés dans le vide-ordure, aux paillassons volés, aux perceuses matinales et autres orgasmes bruyants".

Le succès du site a été tel qu'en mai 2013 un recueil des meilleures parutions a même été publié aux éditions "J'ai lu". Aujourd'hui, la page Facebook officielle regroupe plus de 75.000 fans et chaque parution est largement relayée sur le réseau social. […]

La télévision et le cinéma encouragent vivement ce genre de **confessions**. Les relations entre voisins sont devenues un rendez-vous **incontournable** des soirées sur TF1 à 20h40 après le journal télévisé grâce à la mini-série "Nos Chers Voisins" dont la troisième saison est en cours de diffusion. […]

Au cinéma, le voisin est un personnage récurrent. Bruce Willis s'y est essayé avec plus ou moins de bonheur dans "Mon voisin le tueur" en 1999 à côté d'un Matthew Perry au sommet de sa gloire. Plus récemment, à l'été 2014, Seth Rogen et Zac Efron ont **tenu le haut de l´affiche** dans "Nos pires voisins" […]. Le premier joue un père de famille qui voit une fraternité universitaire s'installer dans la maison d'à-côté.

Le 20 mai dernier, c'est Jennifer Lopez, mère divorcée qui devait faire face aux ardeurs de son voisin aussi sexy qu'inquiétant dans le film "Un voisin trop parfait".

Effrayant ou agaçant, le personnage du méchant voisin est un ressort comique ou dramatique presque facile tant il a été vu et revu sur les écrans. Le voisin, c'est l'autre et donc un sujet de conversation inépuisable à lancer autour du barbecue ce vendredi 29 mai lors de la fête des voisins. Vous serez certains d´**éviter les blancs**.

Source : http://www.huffingtonpost.fr/2015/05/29/fete-des-voisins-pourquoi-adore-detester_n_7460228.html